Lespignan

BULLETIN MUNICIPAL

2020 NOVEMBRE

lespignan.fr - info@lespignan.fr.

LESPIGNAN Camp Redoun

VOUS RECHERCHEZ UN TERRAIN À BÂTIR ?

DERNIERS LOTS

TERRAINS A BÂTIR

- A proximité du centre du village
- Prêts à construire
- Libres de constructeur

À PARTIR DE 62000€

Logement Herault

Contactez-nous au 04 34 17 17 00

Mathieu CAPON

Artisan Plaquiste

Cloisons, Doublages, Plafonds

Isolation

Port : 06 25 24 02 65

Mail : mathieu.capon727@orange.fr

18. Impasse des Cigalous - 34710 LESPIGNAN

Notaire

Un notaire à l'écoute de ses clients

La famille et le patrimoine

Le commercial et l'entreprise

L'urbanisme et l'environnement

L'immobilier et la construction

Consultez-le avant de décider !

Inter FACE

Accompagne tous vos projets d'édition

depuis 1994

ZAE Cantegals - 34440 Colombiers - 04 67 28 32 25

CONSTANT CONSTRUCTION

RGE

- Maçonnerie générale, Rénovation, Façades, Conseil
- CHRISTOPHE CONSTANT
  20 Bis, rue des Planels
  34710 LESPIGNAN

Tél. : 06 24 68 58 76

christophec34.cc@gmail.com

EDITO

Chères Lespignanaises, chers Lespignanais

Décidément l'année 2020 sera vite à effacer de nos mémoires. Les souhaits de santé et de partage avec nos familles, nos proches et nos relations, que nous nous souhaitions en ce début d'année auront été balayés par ce satané virus. Encore faut-il espérer que le temps fera son œuvre le plus rapidement possible. Il faut également espérer que les attaques sournoises contre notre République, contre notre mode de vie, perpétrées par des terroristes fanatiques soient vite éradiquées. Pour l'heure, notre adversaire se nomme la Covid-19 et la seule façon d'y faire face et de pouvoir la vaincre est le confinement mis en place par notre gouvernement. Cette nouvelle version se dit allégée, mais elle nous demande de respecter scrupuleusement les règles sanitaires de distanciation qui imposent de limiter les regroupements à 6 personnes et le port du masque. Arrêtons de nous plaindre, il y a bien pire (nos voisins des Alpes Maritimes ont des soucis autres). Le confinement du printemps nous a prouvé son efficacité pour endiguer la propagation du virus qui est le prélude à son extinction.

La solidarité, une fois encore, et **la responsabilité** de chacun, nous permettra de remporter cette bataille.

Le respect de ces règles de vie commune nous permettra de reprendre une activité à peu près normale. Les services communaux assureront le service public. Les activités scolaires et périscolaires, bien que devant respecter un protocole sanitaire, seront maintenues. Vos élu(e)s donnent de leur temps pour maintenir une activité dans le village. Je vous le disais dans la précédente édition, les dossiers avancent. Les prochains chantiers seront les aménagements des abords du château qui commenceront en début d'année et dans le courant du premier trimestre, aura lieu le démarrage de l'aire de lavage des pulvérisateurs et des machines à vendanger. Je parlais des animations qui sont le poumon de la vie du village et malheureusement la situation actuelle ne nous permettra pas d'assurer le week-end du Téléthon, dans sa forme habituelle, pas plus que le marché de Noël, que nous voulions redynamiser cette année. Afin d'apporter une note de gaieté durant ces fêtes de fin d'année, nous installerons nos illuminations qui apporteront une nouvelle fois des petites surprises.

J'en terminerai en vous demandant de prendre votre part dans l'action collective qui nous assurera des lendemains meilleurs. Nous, employés communaux et élus, serons à vos côtés pour vous aider à traverser cette période difficile. Nous avons toujours démontré que la solidarité à Lespignan était une réalité. Je compte sur vous pour conserver ces valeurs essentielles à notre cadre de vie tel que nous le concevons.

Je vous souhaite de passer une bonne fin d'année et de vous préparer au mieux aux fêtes qui la clôtureront.

Votre très dévoué
Jean François GUIBBERT

SOMMAIRE

4 VIE MUNICIPALE
- Extraits des conseils municipaux
- Comités de quartiers
- Panneaupocket au service des habitants de la commune de Lespignan

9 ACTION SOCIALE
- CCAS de Lespignan
- La collecte des jouets
- Politique du logement : vers un permis de louer
- Solidarité nationale

10 TRAVAUX & ENVIRONNEMENT
- Point travaux
- Parking dit « du rugby »
- Aménagement des abords du château
- Rue des écoles
- Nouveau à Lespignan

13 ENFANCE - JEUNESSE
- L'A.P.E
- La salle des jeunes
- Des vacances de la Toussaint entre aventure et fantastique au Centre de Loisirs « La Cardonilha »
- Les vacances de Toussaint chez Les Pitchounets

15 CULTURE
- Une saison culturelle reportée
- Médiathèque

16 VIE ASSOCIATIVE
- Les évènements publics à l'arrêt
- Concours décorations de Noël

17 LA DOMITIENNE
- City Foliz : gagnant gagnant pour les commerces de détail et les consommateurs

18 NUMÉROS UTILES

Certifié PEFC
Ce produit est issu de forêts gérées durablement et de sources contrôlées.
PEFC
pefc-france.org

Directeur de la Publication : **Jean-François GUIBBERT**
Édition & maquette :
INTERFACE Tél. 04 67 28 32 25 ZAE Cantegals - 34440 Colombiers
Photo couverture : **Mairie**
Imprimerie spéciale de l'éditeur
Le contenu des textes n'engage que ceux qui les écrivent.

VIE MUNICIPALE

Extraits du conseil municipal du 6 juillet 2020

II/ Prime exceptionnelle COVID 19 Police Municipale : D-2020-07-06-05

Monsieur le Maire indique qu'il appartient à l'assemblée délibérante pour les agents relevant de la loi du 26 janvier 1984 de fixer les modalités d'attribution de la prime exceptionnelle,

Le Conseil, après en avoir délibéré, décide, à l'unanimité des présents + 1 procuration, d'instaurer une prime exceptionnelle en faveur des agents particulièrement mobilisés pendant l'état d'urgence sanitaire, selon les modalités définies ci-dessous.

Cette prime sera attribuée aux agents ayant été confrontés à un surcroît significatif de travail, en présentiel, sans aménagement d'horaires de travail, pendant l'état d'urgence sanitaire soit pour la police municipale, du fait de la participation active aux mesures de prévention et de contrôle durant la période de confinement et plus largement d'état d'urgence sanitaire,

Extraits du conseil municipal du 7 septembre 2020

Présentation du fonctionnement du Pôle Environnement et Developpement Durable de la Communauté de Communes la Domitienne

Mme Géraldine MARQUIER, Directrice du Pôle Environnement et Développement Durable (PEDD) de la Communauté de Communes La Domitienne et M. Jean-François GUIBBERT, Président de la Commission Intercommunale, fait une présentation du service à l'ensemble des membres du Conseil Municipal présents.

Une présentation précise le nombre des collectes selon les communes et secteurs urbanisés, les plages d'ouvertures des services, les quantités de déchets et les pistes de réflexion pour l'amélioration des services.

Sur le Territoire de la CC La Domitienne, 626 kg/habt/an ont été récoltés en 2018, répartis de la manière suivante :

- 285 kg/habt/an OMR - 51 kg/habt/an RS

- 36 kg/habt/an Verre - 254 kg/habt/an Déchèterie

Durant ce mandat, des études vont être menées afin d'améliorer les résultats des services et intégrer l'obligation du « Biodéchets » d'ici 2025.

II/ Désignation correspondant Défense : D-2020-09-07-02

Le Conseil est informé de la désignation d'un correspondant défense de la commune. Cet élu a vocation à développer le lien armée-Nation. Il est, à ce titre, l'interlocuteur privilégié des autorités militaires et civiles du département et de la région en matière de défense.

Le conseil, à l'unanimité des présents + 2 procurations, désigne M. Yann RAMIREZ, 4ème adjoint, comme correspondant défense de la commune.

IV/ Convention de mise à disposition de parcelles destinées à abriter les installations d'un réseau de communication électronique avec Hérault THD : D-2020-09-07-04

Monsieur le Maire présente au conseil une proposition de convention de mise à disposition de parcelles communales à la Société HERAULT THD pour abriter les installations d'un réseau de communication électronique.

Cette convention prévoit l'ensemble des engagements de chaque partie concernant cette mise à disposition. Elle est fixée sans durée et est consentie à titre gratuit.

Le Conseil, par 23 voix pour dont 2 procurations, 0 voix contre et 0 voix d'abstention, approuve les termes de la convention présentée, autorise Monsieur le Maire à la signer avec la Sté HERAULT THD et charge M. le Maire de transmettre la présente décision aux services préfectoraux.

Yann RAMIREZ
yann.ramirez@lespignan.fr
06 47 47 83 66

Extraits du conseil municipal du 5 octobre 2020

VIE MUNICIPALE

IV/ DCE Programme Requalification des Abords du Château: D-2020-10-05-04

Le Dossier de Consultation des Entreprises du marché de Requalification des Abords du Château est présenté par monsieur le Maire.

Ce programme a été estimé à un montant HT de 668 105.00 € par le Cabinet ACEB, chargé de la maîtrise d'œuvre des travaux.

Le Conseil, à l'unanimité des présents + 2 procurations, approuve le dossier ci-dessus présenté, du DCE du marché de Requalification des Abords du Château et autorise Monsieur le Maire à lancer la procédure de mise en concurrence des prestataires et de signer les marchés correspondants ainsi que toute pièce administrative, technique ou financière qui pourrait s'avérer nécessaire, avec les prestataires reconnus mieux disants par la CAO compétente.

Comités de quartier

Le 28 septembre dernier, une réunion générale des comités de quartiers a eu lieu dans la salle polyvalente afin de présenter les modifications de la carte, passant de 6 à 5 quartiers. Cela a permis de réaffirmer les objectifs de ces comités initiés durant le dernier mandat ; ils sont les maillons entre le conseil municipal et l'ensemble de lespignanais et lespignanaises ; des représentants actifs pour la communication ascendante et descendante, ainsi que force de propositions pour la vie du village. Il s'agit d'un élément fondamental de la vie démocratique.

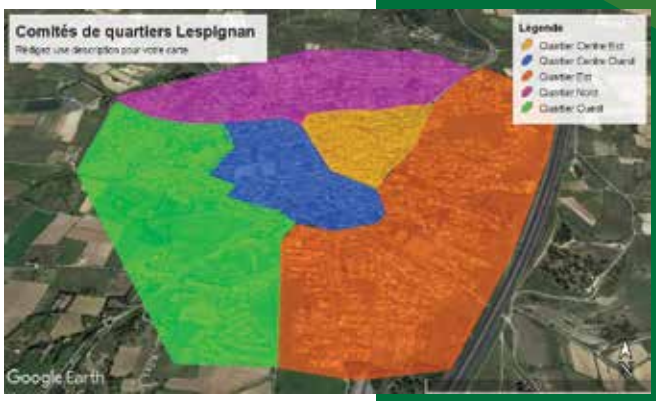

Vos représentants de quartiers

Chollet Alain	Nord	Clariana Sylvie et Christophe	Centre Ouest
Devinck Dominique	Nord	Lacoux Katia	Centre Ouest
Ramirez Charles	Nord	Rogliano Rosita	Centre Ouest
Bar Vincent	Ouest	Roux Christian	Centre Ouest
Basck Bernard	Ouest	Saboureau Dominique	Centre Ouest
Cassan André	Ouest	Sevilla Martine	Centre Ouest
Chaumet Eliane	Ouest	Alcoverro Catherine	Centre Est
Colin Patrice	Ouest	Arnau Fabienne	Centre Est
Goth Michel	Ouest	Berna José	Centre Est
Langlois Philippe	Ouest	Cordeiro Philippe	Centre Est
Sancho Sonia	Ouest	Gay Francine et Daniel	Centre Est
Borras Flore et Alain	Est	Giliberto Vincent	Centre Est
Dif René	Est	Jaillard Michel	Centre Est
Gohard Eliane	Est	Lozano Michel	Centre Est
Heumez Christine	Est	Paletta Jeannine	Centre Est
Reynaud Jean-François et Arielle	Est	Pascual Josette	Centre Est
Rodriguez Marie-lou	Est	Prevost Eric	Centre Est
Bouzigues Henri	Centre Ouest	Villotte Christian et Isabelle	Centre Est

Quartier Nord : (élus référents : Géraldine Escande et René Cousin)

Avenue de Nissan (impair), Rue du Pech Oré, Impasse du Pech Oré, Impasse des Oliviers, Impasse des Lucques, Impasse des Pitchoulines, Rue de Colombiers, Impasse de Colombiers, Impasse du Puits, Rue des Garrigues, Rue des Crouzels, Rue du Ruisseau de la Pourre, Montée de la Pourre, Impasse des Boufanelles, Rue du Pech, Impasse Mourado, Rue du Clos Saint-Michel, Impasse Clos du Pech, Rue du Prunier (impair), Impasse du Château d'Eau, Rue du Château d'Eau, Rue du Puech Majou, Avenue de Béziers (D14), Impasse de la Crouzette

Quartier Ouest : (élus référents : Yann Ramirez et Agnès Tomaso)

Avenue du Nissan (pair), Chemin du Parc, Rue des Ecoles (vers Avenue de Nissan), Chemin des Passerières, Impasse des Passerières, Impasse du Bouquet, Rue des Prés, Chemin des Mounas, Route de Fleury (après rue des près), Rue des Coquelicots (vers Route de Fleury), Rue des Pins, Chemin de Vivios, Rue de l'Aramon, Rue de l'Alicante, Rue du Morastel, Plan du Muscat, Impasse de Cinsault, Rue du Carignan

Quartier Centre Ouest : (élus référents : Françoise Crassous et Claude Vidal)

Avenue de Nissan (pair vers centre), Rue des Ecoles (vers centre), Impasse des Buissonnets, Rue des Fraisiers, Rue des Pensées, Rue du Pavot, Rue des Lilas, Rue des Iris, Rue des Jacinthes, Rue des Jardins, Rue des Buissonnets, Rue des Rainettes, Rue des Bassins, Le Boulevard (impair), Place de la Poste, Rue du Réservoir, Rue des Muriers, Route de Fleury (jusqu'à rue des près), Rue du Moulin, Rue des Peupliers, Rue des Glaieuls, Rue des Violettes, Rue de l'Orchidée, Rue des Cèdres (partie haute), Rue de la Sèque, Rue du Sureau, Rue du Tournesol, Rue du Fer à Cheval, Rue des Roses, Rue des Tamaris (entre rues de la sèque et des cèdres), Rue du Laurier Rose, Rue des Hortensias, Rue du Chèvrefeuille, Rue des Coquelicots (vers route de Fleury), Rue du Bouleau (entre rues de la sèque et des cèdres)

Quartier Centre Est : (élus référents : Jean-François Guibbert et Marie-Jeanne Muller)

Le Boulevard (pair), Avenue de Béziers (jusqu'au rond-point), Avenue de Nissan (jusqu'à rue du Pech), Rue des Œillets, Rue des Tulipes, Rue des Dahlias, Rue des Géraniums, Rue des Pétunias, Rue du Prunier (pair), Rue du Lys, Rue des Cyclamens, Rue de la Perche, Impasse des Soucis, Rue de la Tour, Rue du Marché, Rue des Amendiers, Rue du Donjon, Rue de l'Eglise, Rue de l'Oseille, La Placette, Grand Rue, Rue du Château, Rue des Joncs, Place de la Minute, Place Jean Poveda, Rue de l'Echelle, Rue du Serpolet, Rue de l'Hôtel de Ville, Rue des Tamaris, Rue des Primevères, Rue Perdue, Rue du Four, Impasse des Bleuets, Impasse de la Mauve, Rue du Liseron, Rue de la Marguerite (impair), Rue des Pâquerettes, Rue de la Sauge, Rue Magnolia, Rue des Fougères, Rue Bellevue, Rue du Figuier, Rue du Cerfeuil, Rue du Lierre, Rue des Cèdres (partie basse)

Quartier Est : (élus référents : Bernard Guerrère et Myriam Aguila)

Rue des Coquelicots, Rue des Planels, Rue Emile Camps, Chemin de la Sèque, Rue de l'Amargassal, Lotissement le Saint-Pierre, Rue des Pantigues, Impasse des Cigalous, Rue du Puech Piquet, Rue de la Bergerie, Rue du Bouleau, Lotissement Clos du Moulin, Rue de la Méjarie, Rue du Clos de la Méjarie, Plan de la Méjarie, Impasse de la Méjarie, Rue de la Marguerite (pair), Ancien Chemin de Vendres, Avenue de Béziers (vers D14), Impasse du Cercle (et futur lotissement du Cercle), Route de Vendres, Chemin du Tagnel, Lotissement la Crouzette, Rue du Clauzet

Prochaines réunions :

A la suite du confinement démarré le 30 octobre, les réunions de quartier qui devaient avoir lieu mi novembre sont reportées à une date ultérieure. Les nouvelles dates seront communiquées à la levée du confinement et selon les mesures en vigueur.

PANNEAUPOCKET AU SERVICE DES HABITANTS DE LA COMMUNE DE LESPIGNAN

VIE MUNICIPALE

La mairie de Lespignan se rapproche de ses habitants grâce à l'application mobile PanneauPocket.

Ce système très simple et efficace prévient instantanément les habitants à chaque **alertes et informations de la Mairie**, par une notification et un panneau d'alerte et d'information sur les smartphones et les tablettes.

PanneauPocket renforce la communication et le lien social dans la commune

Alertes et arrêtés de la préfecture, alertes météo, coupures réseau, travaux, conseil municipaux, évènements de la vie quotidienne et manifestations … depuis chez eux ou en déplacement, au travail ou en congés, les habitants restent connectés à l'actualité de leur commune, mais aussi des communes voisines et de leurs lieux de fréquentation favoris.

PanneauPocket regroupe sur une seule et unique application mobile toutes les entités qui font partie de l'écosystème du citoyen. Les habitants mettent simplement en favoris les communes, les intercommunalités, écoles, gendarmeries… qui les intéressent.

Les informations et alertes sont diffusées en temps réel.

Une application simple et engagée 100% Française

Depuis 2017, l'application est utilisée par plus de 3000 communes et 29 Intercommunalités, SIVOM, SIVOS.

Accessible à tous les français et en téléchargement gratuit, l'application ne nécessite **ni création de compte ni aucunes autres données personnelles du citoyen.** Sans publicité, quelques secondes suffisent pour installer PanneauPocket sur son smartphone et mettre en favoris une ou plusieurs communes.

Désormais, informations et alertes sont toujours à portée de mains dans votre poche.

PanneauPocket est aussi disponible sur le site internet
app.panneaupocket.com

m+ MATERIAUX

MATÉRIAUX - BOIS - QUINCAILLERIE - OUTILLAGE
CARRELAGE - MENUISERIE

Tél. : 04 67 32 12 67 - Fax : 04 67 31 56 59
ZAE LE CANTEGALS - 34440 COLOMBIERS
www.mplus-materiaux.fr

● ECLAIRAGE & LUMIERE ● EQUIPEMENTS DYNAMIQUES
● ENERGIES ● TRAVAUX MULTI TECHNIQUES

TRAVESSET

Vous accompagne au quotidien dans vos projets

VALORIDEC
UNE SOLUTION PROPRE À TOUS VOS DÉCHETS

Collecte, tri et valorisation des déchets
de chantiers et industriels, Gravats,
DIB, Cartons, Plastique, Bois, Plâtre, Amiante
Broyage, criblage, concassage, mise en balles
Curage de bâtiment et destruction d'archives
Location de bennes de 10 à 30 m³
Transport polybennes et semi-remorques
Apports volontaires de déchets

Nous contacter : Accueil Lespignan : 04 67 09 39 59 - Patrice RAMADE, Commercial : 06 75 708 709
Notre site : 9 rue Hélios - ZAE de Viargues 2 - 34710 LESPIGNAN - www.valoridec.com

APE Electricité Générale
Arnaud POVEDA
Électricité Générale
Tertiaire - Domotique - Climatisation
Neuf - Rénovation - Dépannages
34710 Lespignan
arnaud.poveda34@gmail.com - 07 60 47 26 16

gan ASSURANCES
Frédéric PASCAL
Agent Général d'Assurances
Assurances - Placements - Banque*
Professionnels - Entreprises - Particuliers
63 avenue Foch - 34500 BEZIERS
Tel : 04.67.49.29.31 Fax : 04.67.28.83.54
email : beziers-duguesclin@gan.fr
*Intermédiaire en Opérations de Banque - N° ORIAS : 11 064 580

GROUPE VIGIPOLE
DIGITAL TECHNOLOGIE
Installation - Maintenance - Surveillance
Détection Incendie - Vidéosurveillance - Alarme Intrusion
Contrôle d'Accès - Sonorisation
Réseau Informatique - Fibre optique
Zac Via Europa - 4 Av de Bruxelles
34350 VENDRES
Tél. 04 67 28 91 00 - Fax 04 67 28 10 05
Email : contact@groupe-vigipole.com

COMIN DALLAGES
Sarl Comin Dallages
34, Bd Las Bigues
66140 Canet en Roussillon
04 68 80 38 10
contact@comindallages.fr

ACTION SOCIALE

Géraldine ESCANDE
06 87 77 38 91
geraldine.escande@lespignan.fr

CCAS de LESPIGNAN

Aide aux permis de conduire et aide au BAFA.

Depuis plusieurs années le CCAS aide les jeunes âgées de 18 à 25 ans à financer leur permis de conduire et depuis peu leur formation BAFA en contrepartie d'heures de bénévolat. Le BAFA permet à de nombreux jeunes de travailler dans notre région, les offres d'emploi étant communiquées sur le site du Réseau Local d'Initiative Socio-économique les Sablières (RLIse).

Ces aides financières ont pour vocation de soutenir nos jeunes suivis par la MLI et/ou en situation de précarité dans leur démarche d'insertion professionnelle.

Malheureusement, dans le contexte sanitaire actuel, nos associations sont en difficultés pour les accueillir.

Afin de ne pas les pénaliser, le CCAS a décidé que les heures de « bénévolat » pourront être réalisées au sein du service technique ou du service jeunesse.

Pour plus d'information, contacter le CCAS au 04 67 37 02 06.

La collecte des jouets

Le CCAS maintient la collecte de jouets au profit du secours populaire de Vendres.

Malheureusement, au vu du contexte sanitaire, la bourse aux jouets organisée par l'association des parents d'élèves ne pourra pas se dérouler.

Nous comptons sur votre générosité afin de ne pas pénaliser les enfants les plus démunis.

Politique du logement : vers un permis de louer

Le bien-vivre à Lespignan est l'une de nos priorités. Nous avons constaté qu'il existe sur notre commune des bailleurs peu scrupuleux qui louent des biens ne respectant pas toujours les critères de décence.

La loi ALUR, nous donne la possibilité de mettre en place le permis de louer : un nouvel outil de lutte contre l'habitat indigne.

Nous allons saisir cette opportunité, afin de dissuader les « marchands de sommeil » de continuer à investir sur notre commune et d'abuser des personnes en situation de précarité qui sont à la recherche d'un toit à bas prix. Ce dispositif nous permettra aussi d'accompagner les bailleurs qui le souhaitent dans leurs projets de travaux et obtenir des aides à la rénovation.

Pour cela nous travaillerons en partenariat avec la Domitienne et les professionnels de l'immobilier.

Nous nous sommes engagés à mener une politique du logement, nous y travaillons activement pour être opérationnels dès premier trimestre 2021.

Solidarité nationale

Au nom de la solidarité nationale, le conseil municipal a voté le 2 novembre dernier une aide financière exceptionnelle d'un montant de 1500€ pour les communes touchées par les intempéries meurtrières dans le sud-est de la France. La tempête Alex qui a lieu début octobre, a causé la mort de 5 personnes. Le montant des dégâts est estimé à 315 millions d'euros.

TRAVAUX & ENVIRONNEMENT

Point Travaux

Les finitions de l'aménagement de **l'aire de jeux des Pichonets, jardin des petitous**, n'ont pu être concrétisées que dernièrement. Les bornes d'éclairage et le mobilier urbain sont venus compléter l'implantation des jeux. L'éclairement du puits, la mise en place d'une surface vitrée sécurisée et la repose de la pompe à godets originelle contribuent à la mise en valeur de cet ouvrage, témoignage d'une activité de jardinage familial.

Parking dit du « Rugby »

Suite à la rénovation du local de l'association de la joyeuse pétanque, et vu l'état du revêtement, il nous est apparu nécessaire de réaménager le parking. La présence de racines de surface de deux platanes nous a amenés à les supprimer. Cette décision bien que difficile à prendre nous a permis de créer quelques places supplémentaires. Le traçage des emplacements et la matérialisation d'une place PMR (Personne à Mobilité Réduite) nous permettent d'offrir un parking de 25 places. Il est à noter que celui-ci sera prochainement sécurisé par la pose d'une caméra.

TPS MANUEL SICILIA

Travaux Publics Sicilia Manuel

Tél. 04 67 30 92 60

Travaux publics - Terrassement - VRD

12, rue Blondel - 34500 BEZIERS

Fax 04 67 30 92 62 m.sicilia@tpsm.fr

TRAVAUX & ENVIRONNEMENT

Bernard GUERRERE
bernard.guerrere@lespignan.fr
07 86 63 67 76

Aménagement des abords du château

Le dossier de consultation des entreprises pour l'aménagement de la 3° tranche de requalification du centre ancien vient d'être publié. La remise des offres est prévue pour le mardi 10 novembre et la commission d'appel d'offres se réunira le jeudi 12 à 10h00. L'analyse par la maitrise d'œuvre nous amènera à désigner les entreprises retenues afin de pouvoir lancer l'ordre de service au 1° décembre. Les travaux démarreront à l'aube de la nouvelle année. Cette nouvelle tranche sera la dernière de la requalification engagée en 2016.

Elle s'appuiera sur le même concept que la précédente en mixant du revêtement béton hydro-sablé et du revêtement pierre. Un cheminement piéton en pavés identique à la 1° tranche reliera la place du Roc à la rue de la Marguerite et offrira aux visiteurs une vue imprenable sur le village avec en arrière-plan les Pyrénées enneigées. La place du Roc, les abords du château et de la tour, ainsi que les carrefours de la rue du Figuier avec la rue Bellevue et la rue du Cerfeuil seront traités avec des dalles en opus façon 2°tranche.

Rue des écoles

La pose des barrières et potelets a complété l'aménagement de la rue des écoles. Nos enfants peuvent aller s'instruire en toute sécurité. La création et la sécurisation de ce cheminement piéton s'inscrivent dans la volonté du conseil municipal de favoriser les déplacements doux pour accéder aux commerces et aux établissements publics.

NOUVEAU À LESPIGNAN

PROTÉGEZ CEUX QUE VOUS AIMEZ !

Sportif... Gamer...
Papi gâteau ou papi rock...
Je vis mes passions à 200 % !

PLUS D'INFOS > PECHBLEU.COM

Aujourd'hui, j'ai signé mon **contrat prévoyance obsèques Pech Bleu** ! C'est simple, humain et **loin d'être triste** ! Et maintenant, je continue à **profiter de la vie** avec ceux que j'aime... l'esprit libre !

VOS AGENCES PRÈS DE CHEZ VOUS

> Avant, pendant et après les obsèques, nous sommes présents pour vous et vos proches.
> Nos agences répondent à tous leurs besoins.

URGENCE DÉCÈS 24h / 7J.

> Modifiez vos volontés à tout instant.
> Pour vos proches tout est finalisé.
> Au décès, rien à gérer : un simple appel suffit.

TOUT EST ORGANISÉ

> Vous **organisez** vos obsèques dans les moindres détails
> Tout est **garanti** & financé
> Vos volontés sont **respectées**
Vous profitez de la vie...
l'esprit libre !

NOS PARTENAIRES

Mon Béziers Ma Santé – La mutuelle des Biterrois · mutac · AXA · Allianz · AG2R LA MONDIALE · CRÉDIT AGRICOLE · CAISSE D'EPARGNE

Pech Bleu - Représentant légal : M. Sauveplane / Pech Bleu Béziers, n° habilitation : 15 34 314 - SAEML au capital de 800 000 €. / Agences / SAS au capital de 250 000 € - N° habilitation : Marbrerie Pech Bleu-Yedra, n° 18 34 392 - Agence LODÈVE n° 17 34 456 - Agence MONTAGNAC n° 17 34 380 - Agence SERVIAN n° 14 34 060 - Agence PÉZENAS n° 18 34 394 - Agences FLORENSAC & SAINT-ANDRÉ-DE-SANGONIS : en attente de n° d'habilitation. / Pompes Funèbres Pech Bleu, agissant en qualité de Mandataire d'assurance de MUTAC (mutuelle soumise aux conditions du livre II du code de la mutualité, enregistrée sous le n° SIREN 339 198 939). N° ORIAS 07 027 997 - www.orias.fr. Informations clients : Pompes Funèbres Pech Bleu sous le contrôle de l'ACPR (Autorité de Contrôle Prudentiel et de Résolution) - 4, place de Budapest - CS92459 - 75436 Paris cedex 09 - acpr.banque-france.fr

ENFANCE
JEUNESSE

Marie-Jeanne MULLER
marie-jeanne.muller@lespignan.fr
06 32 88 62 32

L'A.P.E.

L'Association des Parents d'élèves représente les parents auprès des enseignants et de la commune.
Elle organise les manifestations autour de l'école et des enfants et soutient financièrement les activités pédagogiques.
Les membres du bureau sont :
- Stéphanie BRIET : Présidente
- Sébastien MEYER : Vice-Président
- Valérie CLARIANA : Trésorière
- Anne-laure GUIBBERT : Vice-Trésorière
- Fabienne ARNAU : Secrétaire
- Emilie DELORME : Vice-Secrétaire

La Salle des jeunes

La salle des jeunes pour ces vacances d'automne s'est adaptée au mieux pour respecter les protocoles et mettre en place un planning alternant entre après-midi à la salle et sorties. L'équipe d'encadrants a dû aménager ses animations au fur et à mesure des changements de protocole, pour assurer à toutes et à tous des loisirs dans les meilleures conditions.

Au programme : trampoline, parc, soirée film, lasergame, cinéma et girlday.

C'est au total 65 jeunes qui ont profité de ces activités. Les ados ont également participé à une action citoyenne de nettoyage aux abords du parcours de santé, de l'aire d'autoroute, du tennis et de camp redoun. Une belle initiative car de nombreux sacs ont été remplis. Bravo à eux et aux animateurs.

Des vacances de Toussaint entre aventure et fantastique au centre de loisirs « La Cardonilha »

ENFANCE
JEUNESSE

Durant ces vacances de Toussaint, les enfants de Lespignan ont pu profiter d'un panel d'activités riche en émotions. Pour la première semaine des vacances, les enfants ont pu mesurer leur force, leur dextérité, agilité et leur esprit d'équipe autour de la thématique de « Kholanta ». Tout au long de la semaine, deux équipes se sont affrontées lors d'épreuves plus rudes les unes que les autres. A l'issue des épreuves, les deux équipes ont été ex aequo et on partagé le « Totem » de la victoire.

Pour la seconde semaine des vacances, c'est sur la thématique « d'Halloween » que se sont articulées les activités proposées. Photophores d'Halloween, « Guerre des os », « Vampires, Loups garous, sorcières » sans oublier l'après-midi des « monstres » pour clôturer une semaine terrifiante, mais surtout amusante !!

Les vacances de Toussaint chez les Pitchounets

Il n'y a pas que chez les ados de la salle des jeunes ou chez les Grands de « La Cardonilha » que l'on s'est bien amusé pendant ces vacances de Toussaint. Le centre de loisirs « Les Pitchounets » a proposé des activités diversifiées et créatives. Soliflores, photophores, créations collectives, cuisine, les petits bouts ont pu donner libre court à leur imagination et leur créativité. Sans oublier les « rencontres » à la médiathèque au cours desquelles Sandrine mêle rêveries et émerveillements.

CULTURE

Françoise CRASSOUS
francoise.crassous@lespignan.fr
06 47 47 88 17

Une saison culturelle reportée

L'année 2020 aura été difficile pour le monde de la culture. Nos grands événements n'ont pas pu avoir lieu cette année, mais ils restent une priorité pour la saison 2021. À ce titre, le festival occitan itinérant Total Festum qui devait poser ses valises au printemps dernier, se déroulera le 3 juillet prochain. Nous aurons l'occasion d'écouter l'artiste Joanda. Des animations seront proposées avant et après le concert. En fin d'été, notre festival traditionnel Matte la Zike reviendra avec l'envie de mieux nous divertir après cette saison culturelle 2020 frustrante.

Médiathèque

Suite à l'annonce du gouvernement sur le re-confinement, la médiathèque est fermée au public et toutes nos animations annulées jusqu'au 1er décembre.

Néanmoins, la médiathèque Le Réservoir vous propose un système de retrait de livres sur **rendez-vous aux horaires d'ouverture habituels de la médiathèque :**

mardi 16h-18h - mercredi 9h30-12h30, 14h-18h

vendredi 9h30-12h30, 16h-18h - samedi 9h30-12h30, 14h-16h

La réservation préalable des documents et la prise de rendez-vous pourront se faire par téléphone (04.67.26.07.68) **ou par mail** (mediatheque.lespignan@ladomitienne.com).

Vous pouvez consulter le site des médiathèques en Domitienne (mediatheques@ladomitienne.com) pour vous aider à faire votre choix.

N'hésitez pas à nous appeler pour toute question ou renseignement.

À très bientôt.

Médiathèque Le Réservoir

Rue des Bassins

34710 LESPIGNAN

04.67.26.07.68

Courriel :

mediatheque.lespignan@ladomitienne.com

Retrouvez-nous aussi sur la page Facebook **Médiathèques en Domitienne**.

VIE ASSOCIATIVE

Les événements publics à l'arrêt

Suite aux dernières annonces gouvernementales du 29 octobre 2020, nous ne serons pas en mesure de maintenir les animations du Téléthon cette année. C'est avec un profond regret que cette décision a été prise.

Pour les mêmes raisons, les lotos ne pourront avoir lieu tant que le confinement ne sera pas levé. Une suite favorable ne pourra se faire que selon l'amélioration du contexte sanitaire.

Claude VIDAL
claude.vidal@lespignan.fr
06 71 49 56 92

Concours décorations de Noël

Maisons de ville, villas et commerçants

Le concours de décoration des maisons de ville et villas est ouvert aux particuliers.

Se faire inscrire en mairie ou chez le fleuriste « Nature en Bousquet ».

Les commerçants sont inscrits d'office.

Un jury passera entre Noël et le Nouvel An.

La remise des récompenses aura lieu courant Janvier 2021.

Renseignements : 04.67.37.02.06 ou 04.67.37.23.45

Bulletin d'inscription

Maisons & vitrines de Noël

Le concours de décoration des maisons de ville et villa est ouvert aux particuliers.
Se faire inscrire en mairie ou chez le fleuriste « Nature en Bouquet ». Les commerçants sont inscrits d'office.
Un jury passera entre Noël et le nouvel an. La remise des récompenses aura lieu courant Janvier 2021.
Renseignements : 04 67 37 02 06 ou 04 67 37 23 45

Nom et prénom : .....

Adresse : .....

Tél. :.....

Participe au concours Noël 2020 des vitrines et des maisons décorées.

Je choisis :
- ☐ Habitation collective (précisez l'étage)
- ☐ Habitation individuelle
- ☐ Vitrine et commerce

A Lespignan, le

Signature

La domitienne
COMMUNAUTÉ DE COMMUNES EN BITERROIS

City Foliz : gagnant-gagnant pour les commerces de détail et les consommateurs

La Domitienne soutient et finance l'opération City Foliz, déployée par la CCI Hérault avec le soutien de la Région Occitanie/Pyrénées-Méditerranée et du département de l'Hérault, qui vise à redynamiser le commerce de proximité.

Le but, relancer les achats de proximité

Les commerces de détail sont durement impactés par la crise sanitaire et économique qui se poursuit. Pour y faire face, de nombreux dispositifs ont d'ores et déjà été mis en place. Basée sur le remboursement partiel des achats effectués dans les commerces, cafés et restaurants du territoire, l'opération City Foliz vise deux enjeux majeurs : la relance de l'activité commerciale et l'augmentation du pouvoir d'achat des consommateurs.

Comment cela fonctionne-t-il ?

Pour les commerçants : il n'y a rien à faire, le processus est automatisé et déclenché par le paiement en carte bleue.

Pour les consommateurs : il suffira de télécharger gratuitement l'application sur son téléphone, de connecter son compte bancaire et de régler ses achats en carte bleue. Le consommateur cagnottera 20% sur les 50 premiers euros dépensés. Dès 15€ cagnottés, il pourra les encaisser sur son compte bancaire ou transformer cette somme en bon d'achat, automatiquement augmenté de 5€, pour une valeur totale de 20€.

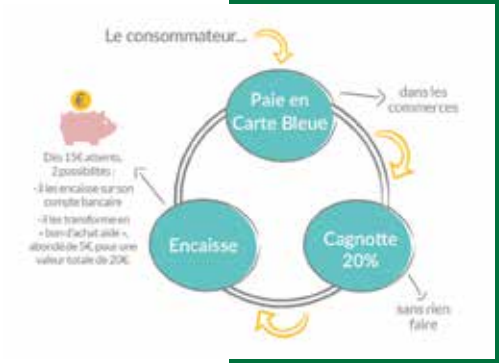

LES COMMERCANTS CONCERNÉS

- Commerces de détail (alimentaire, prêt à porter, parfumerie, fleuriste, bijouterie, culture/loisirs, équipement de la maison)
- Bars et restaurants

Cet article a été rédigé avant le nouveau confinement du 30 octobre 2020. Le lancement de l'opération, prévu le 4 novembre dernier, a donc été reporté à une date ultérieure.

Restez connectés sur www.ladomitienne.com, la page Actualités « City Foliz » sera mise à jour dès que l'opération démarrera.

Un seul mot d'ordre : soutenir nos commerçants et artisans

Brève

Une carte interactive pour trouver les commerçants ouverts et qui livrent

Retrouvez les commerçants, artisans, producteurs du territoire qui sont ouverts, qui livrent ou fonctionnent en click & collect sur le territoire : rendez-vous dans la rubrique « Actualités » sur www.ladomitienne.com.

Cette carte est actualisée régulièrement, n'hésitez pas à faire remonter les modifications ou ajouts à

communication@ladomitienne.com.

NUMÉROS UTILES

SERVICES ADMINISTRATIFS

MAIRIE Place Jean Povéda
Tél : 04 67 37 02 06
Fax : 04 67 37 63 44
Courriel : info@lespignan.fr
Site : www.lespignan.fr

Monsieur le Maire	06 85 71 73 55
Astreinte Elus	06 87 77 38 89
POLICE MUNICIPALE	
Bureau	04 67 31 49 07
Damien ALBERT	06 72 96 37 66
Nicolas MUR	06 33 89 62 03
Christophe GEORGES	06 87 77 38 92
SERVICES TECHNIQUES	
Philippe VAL	06 87 77 38 93
Ateliers municipaux Route de Nissan	04 67 39 66 74
ECOLE MATERNELLE Place des Ecoles	04 67 37 00 85
ECOLE PRIMAIRE Rue des Ecoles	04 67 37 03 51
SERVICE GARDERIE MATERNELLE Rue des Bassins	04 67 37 00 85
SERVICE CANTINE MUNICIPALE Rue des Ecoles	04 67 98 49 96
SERVICE ENFANCE/JEUNESSE Frédéric THERON	06 08 33 72 46
SERVICE ADOS	
Caroline GARCIA	06 86 45 09 92
Wolfgang RAOUL	06 08 33 72 43
MÉDIATHÈQUE MUNICIPALE Rue des Bassins	04 67 26 07 68

JOURS DE MARCHE Lundi, mercredi et vendredi de 8h à 13h

SERVICES MEDICAUX

MÉDECINS GÉNÉRALISTES

Dr MOUYSSET Jacques 3, le Boulevard	04 67 37 15 00
Dr MOUYSSET Matthieu 3, le Boulevard	04 67 37 15 00

DENTISTE

MAURIN Serge 9, rue de l'Hôtel de Ville	04 67 37 21 12

PHARMACIE

LE TREFLE, Rue de l'hôtel de ville	04 67 37 08 60

AMBULANCE

Taxi La LESPIGNANAISE Le Boulevard	04 67 37 22 96

KINÉSITHÉRAPEUTHES

VIEVILLE / MIRAGLIOTTA, 25 ter, route de Nissan	04 67 31 62 65
JANSEN Lauriane et GUDIEL GARCIA Pierre 15, rue des bassins	09 54 70 92 94

OSTÉOPATHES

MIRAGLIOTTA Christelle 25 ter, Route de Nissan	04 67 31 62 65
RAYNAL Alexandre 3, rue de l'Hôtel de Ville	06 88 44 59 73

INFIRMIERS

CORTES Nicole	04 67 37 14 52
ARNOLD Bruno	06 14 90 53 59
CARDOT-DELIAS Claire, PORCHER Sandrine, 3 bis, rue de l'Hôtel de Ville	04 34 45 63 69
MiGNARD Nicolas, 3 bis, rue de l'Hôtel de Ville	06 18 73 16 16
ESTAQUE Mathilde, 8, Bd des Vieux Moulins - Nissan lez Ensérune	06 18 79 52 72
BLANC Joris, 8, Bd des Vieux Moulins - Nissan lez Ensérune	06 08 09 79 62
GYRI SBARRA Marjorie 25, route de Béziers	06 58 40 88 84
DUBOIS Mylène 25, route de Béziers	06 15 99 40 80
CARDOT Marguerite 14, rue du Prunier	06 49 07 69 24
PUJOL Nina 25 ter Route de Nissan	06 28 98 60 86

PÉDICURE - PODOLOGUE

ALBINET COPES Aurore, 25 ter, route de Nissan	06 13 54 69 13

SAGE FEMME

CARDOT Marguerite 14, rue du Prunier	06 49 07 69 24

NUMEROS D'URGENCE

POMPIERS	18
SAMU	15
GENDARMERIE DE CAPESTANG	17 ou 04 67 93 30 31
CENTRE ANTI POISON MARSEILLE	04 91 75 25 25
APPEL D'URGENCE EUROPEEN	112
SANS ABRI	115
ENFANCE MALTRAITEE	119

NUMEROS UTILES

EDF – GDF N° Azur 24 h/24 h – 7 j/7 j — 08 10 00 34 34

- Solidarité Conseil et Informations	08 10 36 43 64
- Centre Appel Dépannage Gaz - N° Azur	08 00 47 33 33

SUEZ ENVIRONNEMENT

- Service Client	09 77 40 84 08
- Service d'Urgence	09 77 40 11 38

DÉPANNAGE SERVICE ECLAIRAGE PUBLIC CITEOS TRAVESSET

Il suffit de donner le numéro situé sous le lampadaire défectueux 06 27 37 38 58

RLI « LES SABLIÈRES » — 04 67 32 56 36

COMMUNAUTÉ DE COMMUNES

La Domitienne - Maureilhan — 04 67 90 40 90

MAISON DU MALPAS COLOMBIERS — 04 67 32 88 77

Centre Touristique et Culturel

RELAIS d'ASSISTANTES MATERNELLES (RAM)

1 Avenue de l'Europe - 34370 MAUREILHAN — 04 67 90 40 92

PAROISSE DE NISSAN — 09 84 27 42 57

PREFECTURE DE MONTPELLIER — 04 67 61 61 61

34, Place des Martyrs de la Résistance - 34062 MONTPELLIER CEDEX 2

SOUS-PREFECTURE DE BEZIERS — 04 67 36 70 70

BP 742 - 34526 BEZIERS CEDEX 2

CONSEIL REGIONAL — 04 67 58 05 58

Hôtel de la Région Montpellier 201 Avenue de Pompignane
34000 MONTPELLIER

MAISON DE LA REGION LANGUEDOC ROUSSILLON

5 rue Alphonse Mas - 34500 BEZIERS — 04 67 36 79 00

CONSEIL DÉPARTEMENTAL DE MONTPELLIER — 04 67 67 67 67

Hôtel du Département - 1000, rue d'Alco
34087 MONTPELLIER CEDEX 4

CONSEIL DÉPARTEMENTAL DE BEZIERS — 04 67 36 79 00

173 Avenue Maréchal Foch - BP 50 - 34501 BEZIERS

CARSAT DE BEZIERS — 39 60

Immeuble «Le Fonséranes» - 8, rue du Lieutenant Pasquet
34500 BEZIERS

CPAM — 36 46

2, rond-point de l'Hours - 34500 BEZIERS

MSA — 04 99 58 30 00

166, rue Maurice Béjard - 34500 BEZIERS

CAF DE BEZIERS — 04 67 49 73 73

Place Général de Gaulle - 34500 BEZIERS

CENTRE DES IMPOTS DE BEZIERS — 04 67 35 45 00

9, avenue Pierre Verdier - 34500 BEZIERS

PERCEPTION DE CAPESTANG

2, place des Martyrs - 34410 CAPESTANG — 04 67 93 30 28

SNCF DE BEZIERS

Information Voyageurs — 36 35

Broderies - Couture - Retouches
Ameublement
Collecte et livraison à domicile
Repassage au kilo ou à la pièce
Uniquement sur RDV
Déplacements sur Lespignan et alentours

Les Doigts de Fée

La couture by Christine

06 83 35 16 30

Miss Pizza

Commandez, faites vous livrer !

Vente à emporter ou Livraison gratuite à domicile*
Lespignan - Vendres - Nissan

*A partir de 9,50€ d'achats sur Lespignan et 14,50€ sur Vendres/Nissan

OUVERT DU MERCREDI AU DIMANCHE DE 18H À 21H (22H LE WEEK-END)

9 Rue du Marché - 34710 LESPIGNAN
04 67 94 18 27 - www.miss-pizza.fr

Menuisier BOIS - PVC
Agencement - Pose / Neuf et Rénovation
Frédéric BOUISSON
fredericbouisson@gmail.com
06 19 79 44 15
Cuisine tous styles - Placard - Dressing
Parquet - Terrasse - Fenêtre Pvc/Bois
Lespignan

Thiance Coiffure
Féminin, masculin & enfant
Ombré hair, rasage de la barbe & chignons
Prothésiste capillaire
Du mardi au samedi de 9h à 12h et de 14h à 19h
Fermé le mercredi après-midi
11 bis, le Boulevard - 34710 LESPIGNAN
Tél. 04 67 37 87 69

TERRAINS À BÂTIR

LESPIGNAN

LE CERCLE

NOUVEAU !

Prêt à Taux Zéro 0%

À PARTIR DE 54 000€
SELON STOCK DISPONIBLE

SANGALLI MARATUECH
ANGELOTTI
04 67 49 39 49
angelotti.fr

JOSEPH & MARIE
BOULANGERIE PÂTISSERIE

Nouveau à LESPIGNAN !

OUVERT DE 6H À 13H ET DE 16H À 19H30
FERMÉ LE JEUDI ET DIMANCHE APRÈS-MIDI

25 RUE DU MARCHÉ
34710 LESPIGNAN
04 67 37 03 36

EIFFAGE

28 av.de Pézenas - 34630 SAINT-THIBERY - Tel : 04.67.21.21.21
ouestlr.infrastructures@eiffage.com / www.eiffage.com

TRAVAUX PUBLICS ET PRIVES
Routes - Carrières -Terrassements - Enrobés

Tél. : 04 67 37 23 59
Fax : 04 67 37 69 93
Mail : aceb@be-aceb.fr

11 rue des Garrigues
34710 Lespignan
www.be-aceb.fr

aceb
BUREAU D'ÉTUDES

ASSISTANCE | CONSEIL | ÉTUDES | BÂTIMENT

MATÉRIEL MÉDICAL • VENTE • LOCATION
Lit • Fauteuil roulant • Déambulateur • Chaise garde robe • Fauteuil douche • Aérosols •••
MAINTIEN À DOMICILE
LIVRAISON GRATUITE • CONSEIL & DIAGNOSTIC
16, rue de l'Hôtel de Ville - 34710 LESPIGNAN
TEL 04 67 37 08 60 - 06 46 29 49 17 - FAX 04 67 39 47 89

3G immo
CONSULTANT

Réseau National Immobilier - www.3gimmobilier.com
Martine KRASTANOV - Agent commercial
RSAC 802 919 472 BEZIERS
06 18 43 39 83
mkrastanov@3gimmobilier.com
www.3gimmobilier.com/krastanov

GAU PEINTURE

Peintures
et décorations
Revêtements
sols et murs
Façades,
peintures
extérieures

De la couleur
dans votre vie !
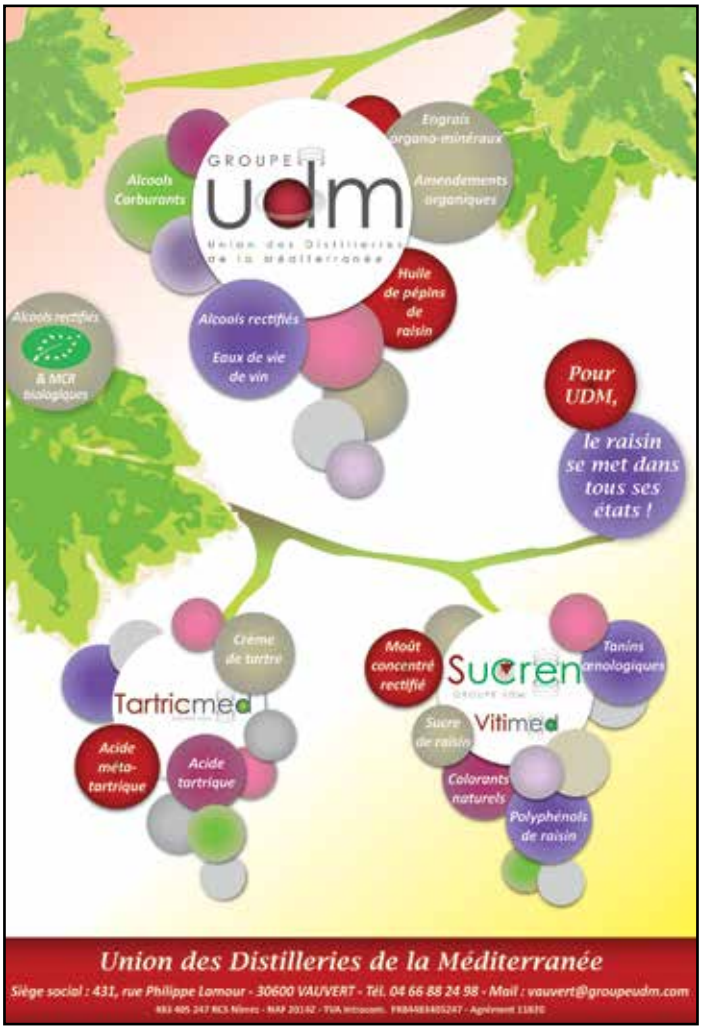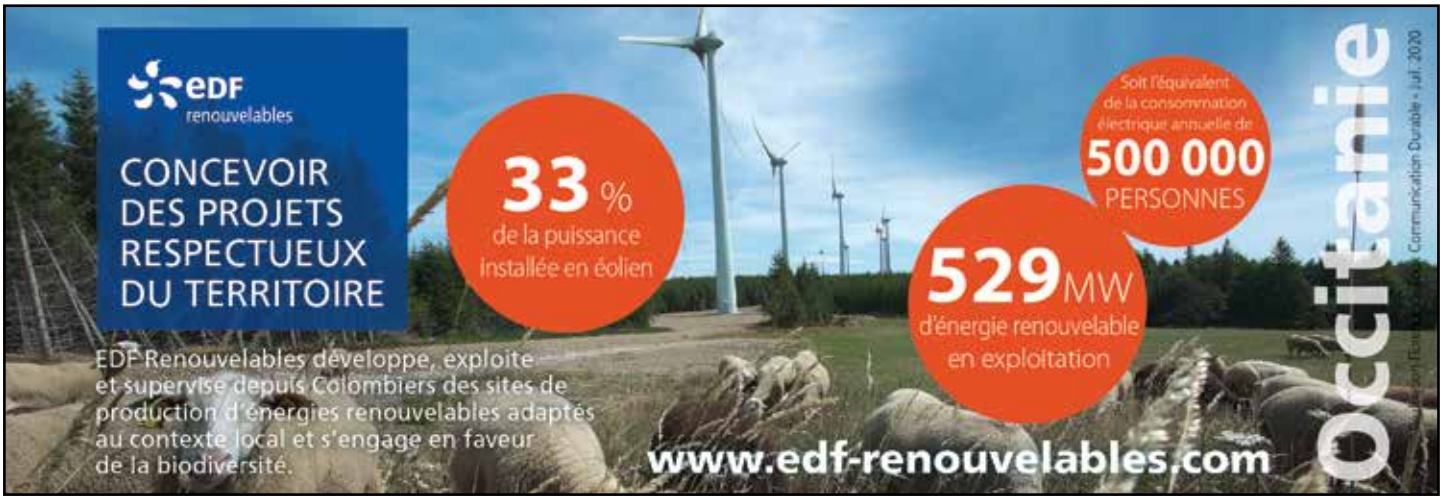
12 route de Colombiers - 34710 LESPIGNAN
06 83 31 45 12