Envoyé en préfecture le 18/04/2023
Reçu en préfecture le 18/04/2023
Publié le 20 AVR. 2023
ID : 034-213401359-20230412-D2023_04_12_008-DE

DEPARTEMENT DE L'HERAULT

Commune de Lespignan

Modification n°3 du

Plan Local d'Urbanisme

Pièce 3.1 : Plan de zonage
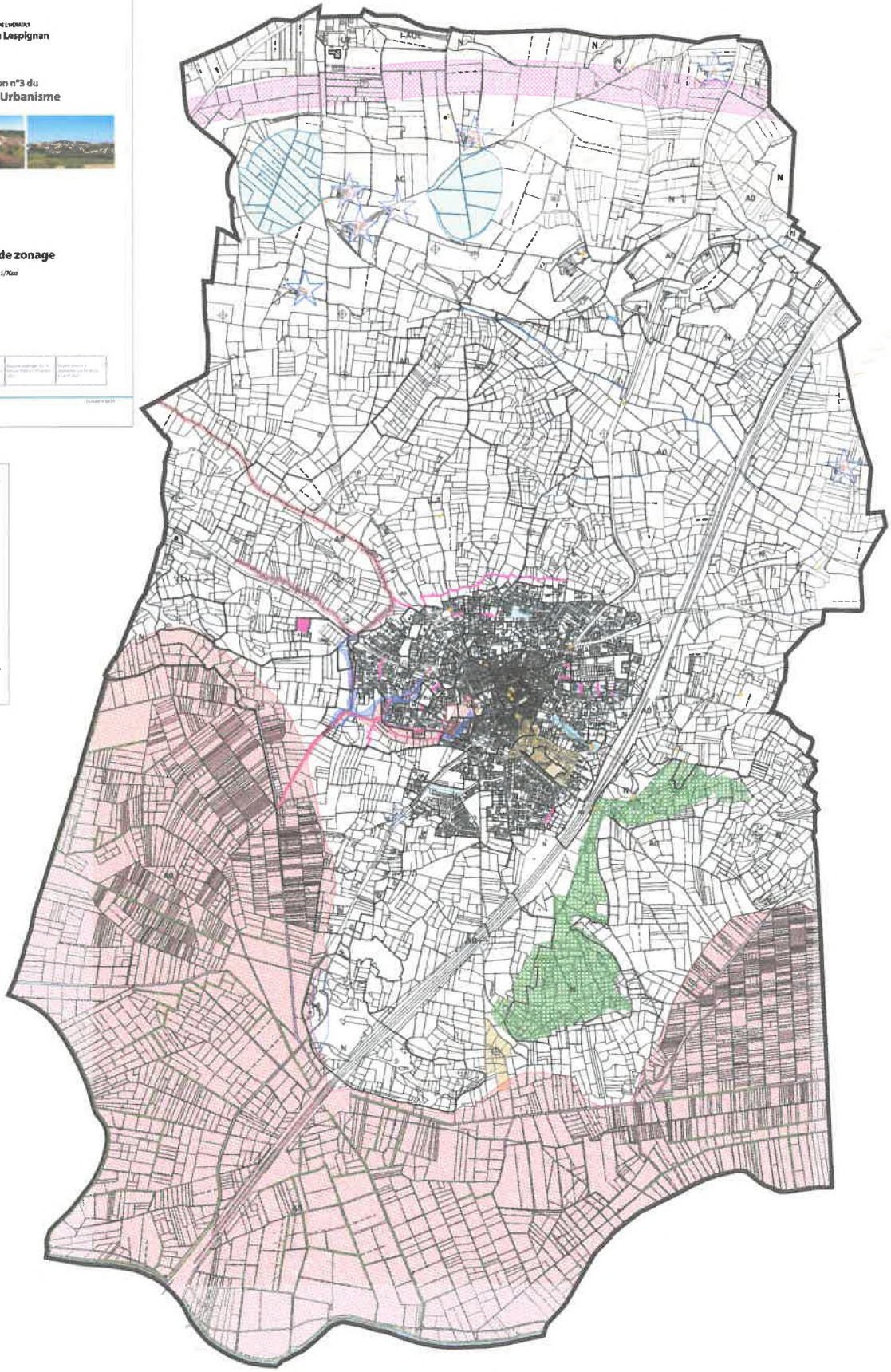
Echelle : 1/7500